



バス運行時刻表

令和元年10月1日～令和2年4月20日

註 休祭日、休校日、冬休み、春休みは休日運行です。

船泊方面行		平日運行 (月曜～金曜)				
停\便	1	2	3	4	5	
					10/1～10/31	11/1～R2/4/20
フェリーターミナル	6:30	7:40	10:45	15:10	16:50	16:20
香 深	6:33	7:43	10:48	15:13	16:53	16:23
香 深 井	6:41	7:51	10:56	15:21	17:01	16:31
内 路	6:52	8:02	11:07	15:32	17:11	16:42
高 校 前	6:54	8:04	11:09	15:34	17:13	16:44
第3上泊	7:00	8:10	11:15	15:40	17:19	16:50
南高山	7:02	8:12	11:17	15:42	17:21	16:52
空港下	7:08	8:18	11:23	15:48	17:26	16:58
船泊港	7:11	8:21	11:26	15:51	17:29	17:01
船泊本町	7:14	8:24	11:29	15:54	17:32	17:04
病院前	7:16	8:26	11:31	15:56	17:34	17:06
浜 中	7:19	8:29	11:34		17:37	17:09
スコトン	7:29	8:39	11:44		17:46	17:19

香深方面行		平日運行 (月曜～金曜)				
停\便	1	2	3	4	5	
					10/1～10/31	11/1～R2/4/20
スコトン	7:31	8:41	11:46		17:48	17:21
浜 中	7:41	8:51	11:56		17:57	17:31
病院前	7:44	8:54	11:59	16:04	18:00	17:34
船泊本町	7:46	8:56	12:01	16:06	18:02	17:36
船泊港	7:49	8:59	12:04	16:09	18:05	17:39
空港下	7:52	9:02	12:07	16:12	18:08	17:42
南高山	7:58	9:08	12:13	16:18	18:13	17:48
第3上泊	8:00	9:10	12:15	16:20	18:15	17:50
高 校 前	8:06	9:16	12:21	16:26	18:21	17:56
内 路	8:08	9:18	12:23	16:28	18:23	17:58
香 深 井	8:19	9:29	12:34	16:39	18:33	18:09
香 深 深	8:27	9:37	12:42	16:47	18:41	18:17
フェリーターミナル	8:30	9:40	12:45	16:50	18:44	18:20

船泊方面行		休日運行 (土曜、日曜、祭日、休校)			
停\便	1	2	3	4	5
					10/1～10/31
フェリーターミナル	7:30	10:45	12:10	15:30	
香 深	7:33	10:48	12:13	15:33	
香 深 井	7:41	10:56	12:21	15:41	
内 路	7:52	11:07	12:32	15:52	
高 校 前	7:54	11:09	12:34	15:54	
第3上泊	8:00	11:15	12:40	16:00	
南高山	8:02	11:17	12:42	16:02	
空港下	8:08	11:23	12:48	16:08	
船泊港	8:11	11:26	12:51	16:11	
船泊本町	8:14	11:29	12:54	16:14	
病院前	8:16	11:31	12:56	16:16	
浜 中	8:19	11:34		16:19	
スコトン	8:29	11:44		16:29	

香深方面行		休日運行 (土曜、日曜、祭日、休校)			
停\便	1	2	3	4	5
					10/1～10/31
スコトン	8:31	11:46		16:31	
浜 中	8:41	11:56		16:41	
病院前	8:44	11:59	13:04	16:44	
船泊本町	8:46	12:01	13:06	16:46	
船泊港	8:49	12:04	13:09	16:49	
空港下	8:52	12:07	13:12	16:52	
南高山	8:58	12:13	13:18	16:58	
第3上泊	9:00	12:15	13:20	17:00	
高 校 前	9:06	12:21	13:26	17:06	
内 路	9:08	12:23	13:28	17:08	
香 深 井	9:19	12:34	13:39	17:19	
香 深 深	9:27	12:42	13:47	17:27	
フェリーターミナル	9:30	12:45	13:50	17:30	

休日運行 (土曜、日曜、祭日、休校)

平日運行		香深～知床～香深 (月曜～金曜)				
停\便	1	2	3	4	5	6
						知床
病院前	7:00	8:53	12:02	14:45	16:52	
フェリーターミナル	7:01	8:54	12:03	14:46	16:53	
第2差閉	7:06	8:59	12:08	14:51	16:58	
知 床	7:09	9:02	12:11	14:54	17:01	
	7:11	9:04	12:13	14:56	17:03	
第2差閉	7:14	9:07	12:16	14:59	17:06	
フェリーターミナル	7:19	9:12	12:21	15:04	17:11	
病院前	7:20	9:13	12:22	15:05	17:12	

お問い合わせは…



宗谷バス(株)礼文営業所
 礼文郡礼文町香深字尺忍
 ☎0163-86-1020
宗谷バス貸切センター
 稚内市末広5丁目2番23号
 ☎0162-34-4146

平日運行		香深～知床～香深		
停\便	1	2	3	4
				知床
病院前	9:25	12:02	14:25	
フェリーターミナル	9:26	12:03	14:26	
第2差閉	9:31	12:08	14:31	
知 床	9:34	12:11	14:34	
	9:36	12:13	14:36	
第2差閉	9:39	12:16	14:39	
フェリーターミナル	9:44	12:21	14:44	
病院前	9:45	12:22	14:45	

平日運行		香深～元地～香深 (月曜～金曜)				
停\便	1	2	3	4	5	6
						元地
フェリーターミナル	7:00	8:55	11:25	15:45	16:52	
病院前	7:01	8:56	11:26	15:46	16:53	
元 地	7:10	9:05	11:35	15:55	17:02	
	7:12	9:07	11:37	15:57	17:04	
病院前	7:21	9:16	11:46	16:06	17:13	
フェリーターミナル	7:22	9:17	11:47	16:07	17:14	

平日運行		香深～元地～香深		
停\便	1	2	3	4
				元地
フェリーターミナル	9:50	11:25	14:50	
病院前	9:51	11:26	14:51	
元 地	10:00	11:35	15:00	
	10:02	11:37	15:02	
病院前	10:11	11:46	15:11	
フェリーターミナル	10:12	11:47	15:12	

道路状況、気象状況により運休する場合も御座います。御了承願います。

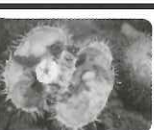

香深漁協直営
 うに井・海鮮焼物
海鮮処 かんが

礼文郡礼文町大字香深村トナナイ558-1
 電話 (0163) 86-1228 予約電話 (0163) 86-1745
 F A X (0163) 86-1583

広告(車内・待合所)、貸切・都市間バスの手配なども取り扱っておりますのでお気軽に御相談下さい。

お問い合わせは…

宗谷バス貸切センター ☎0162-34-4146
宗谷バス(株)礼文営業所 ☎0163-86-1020